ARTHAUD YACHTING
SINCE 2003

M/Y GLORIOUS

Longueur
22.26m
73.03 ft.

Personnes
8

Cabines
3

Equipage
2

ARTHAUD YACHTING
SINCE 2003

M/Y GLORIOUS

- Air Conditioning
- Fridge
- Kitchen
- Shower
- Sound System
- Sunbeds
- TV
- Donuts
- Paddle Boards x 2
- Seadoo scooter (diving)
- Tender
- Waterskis
- Wifi

DESIGN D'EXTÉRIEUR

gloriosa

gloriosa

DESIGN D'INTÉRIEUR

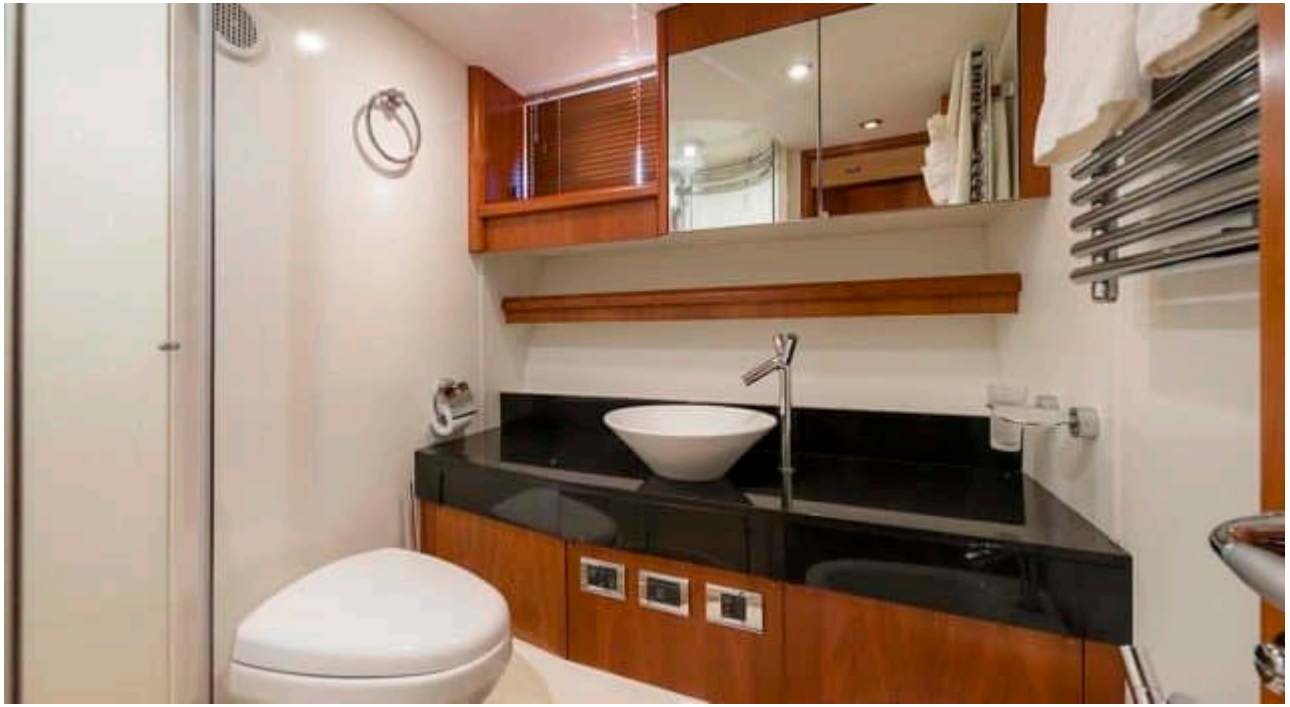

GALERIE MODE DE VIE

Spécifications

Prix basse saison été / semaine
16 000 €

Prix haute saison été / semaine
19 000 €

Prix basse saison hiver / semaine
14 000 €

Prix haute saison hiver / semaine
14 000 €

Constructeur
Sunseeker

Année de construction
2006

Année de refit
2024

Longueur
22.26 m

Navigation
8

Cabines
3

Zone(s) de Navigation hiver
Croatia, East Mediterranean

Zone(s) de Navigation été
Croatia, East Mediterranean

Equipage
2

Vitesse max
36 knots

Vitesse de croisière
22 knots

Consommation
270 Litres/Hr

Configuration cabines
3 (3 x Doubles)