ARTHAUD YACHTING
SINCE 2003

# *S/Y FARANDWIDE*

Longueur
**30.2m** *99.08 ft.*

Personnes
**8**

Cabines
**4**

Equipage
**4**

# S/Y FARANDWIDE

Air Conditioning
Donuts
Paddle Boards x 4
Tender
Wakeboard
Waterskis
Wifi

# DESIGN D'EXTÉRIEUR

# DESIGN D'INTÉRIEUR

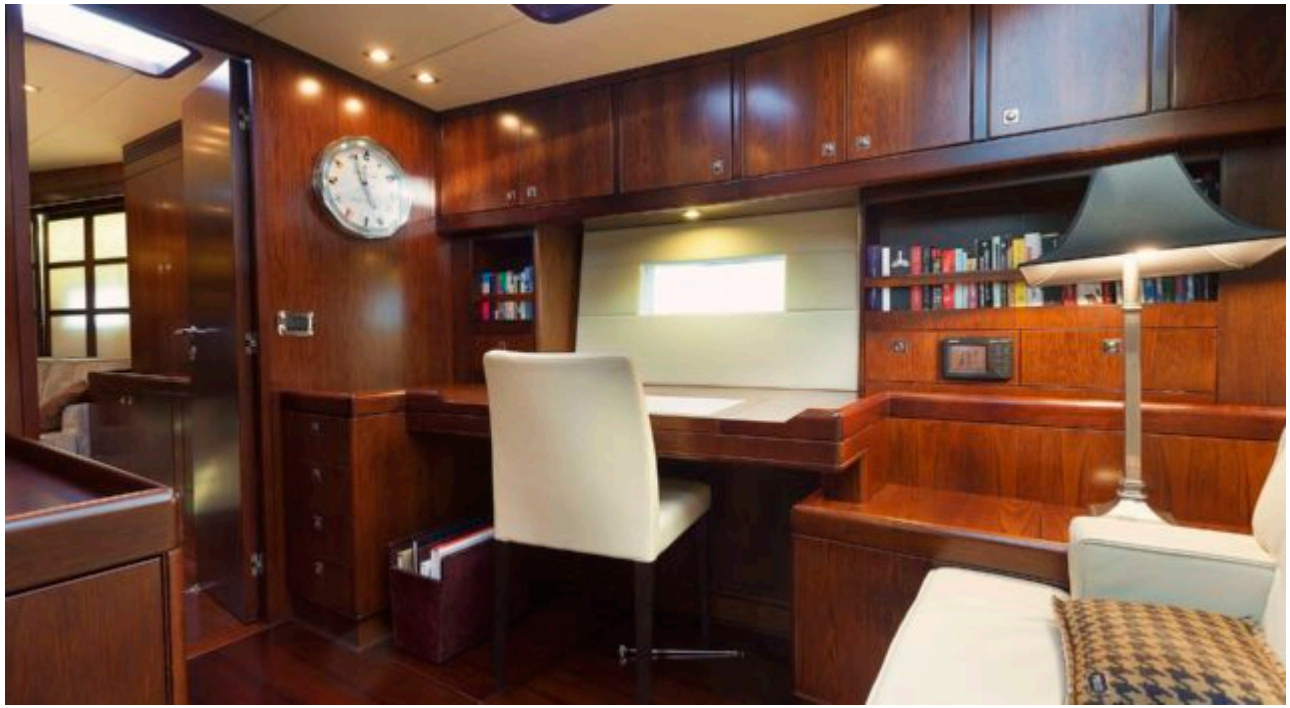

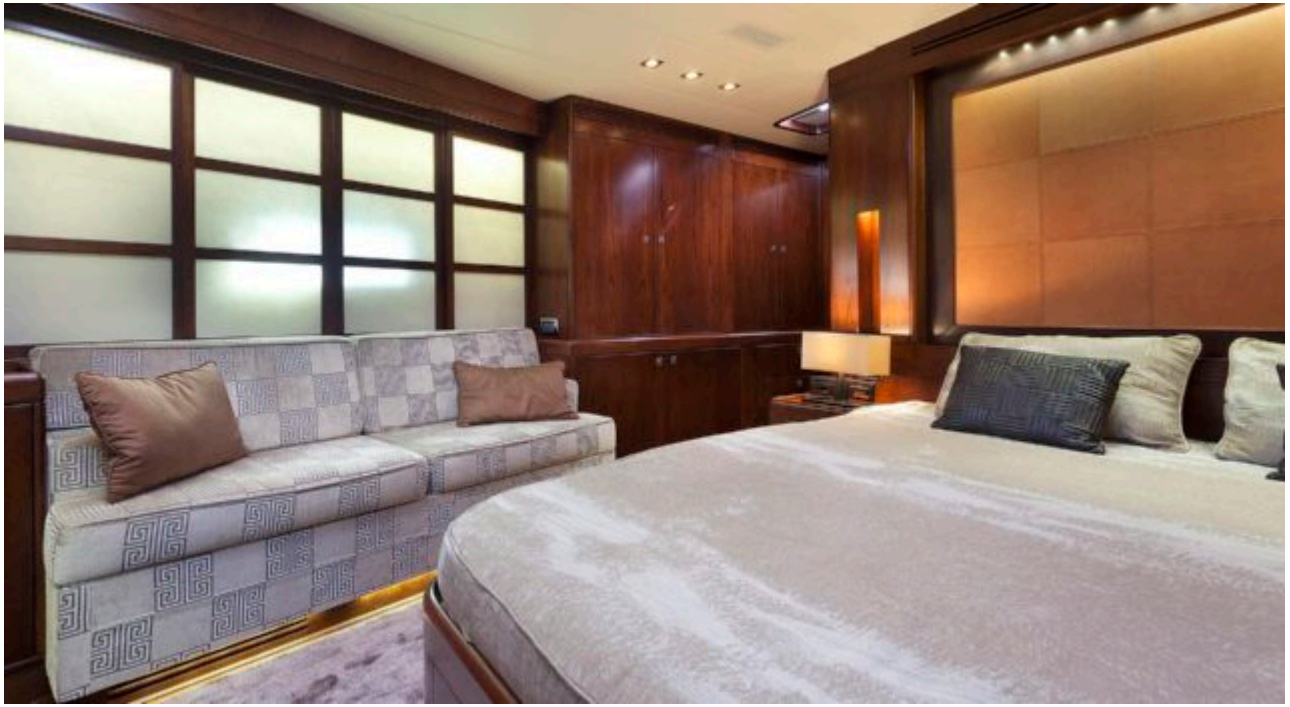

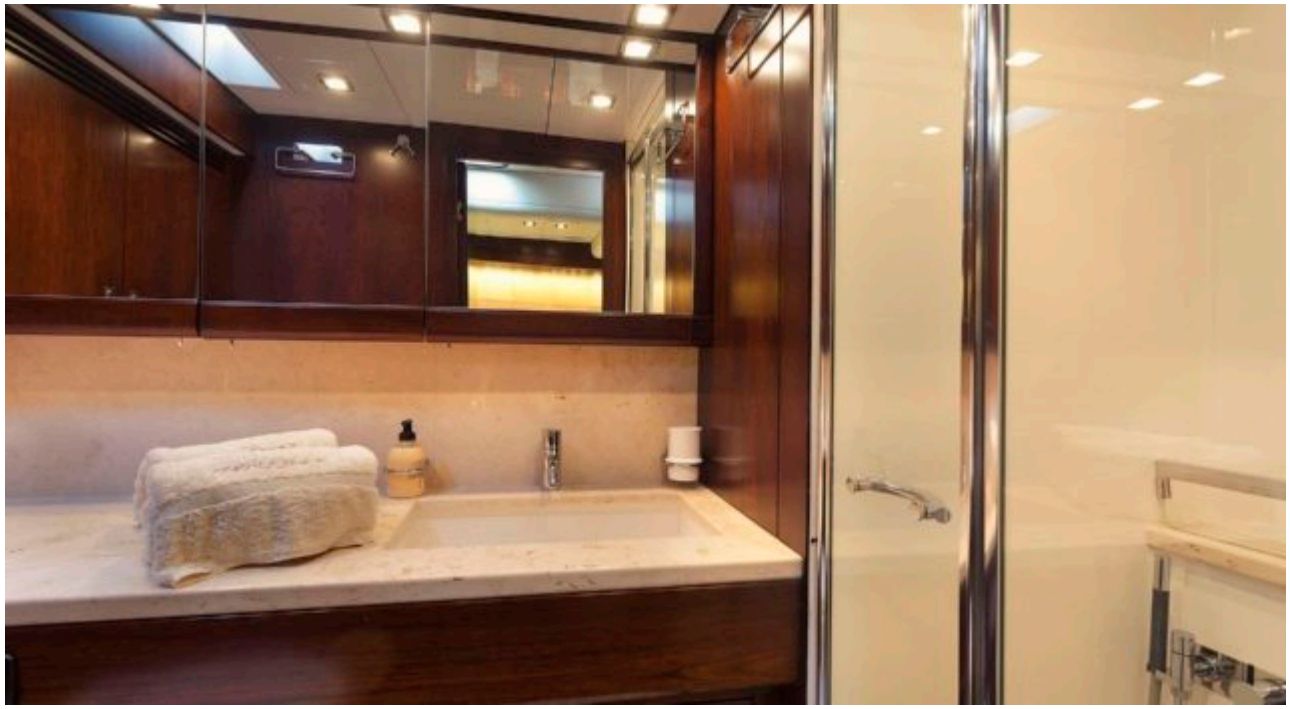

# GALERIE MODE DE VIE

FENDI

SOUTHERN
Wind
SHIPYARD

HARKEN
1120
FAR WIDE

FARANDWIDE

# Spécifications

Prix basse saison / jour
7 670 €

Prix haute saison / jour
8 335 €

Prix basse saison été / semaine
46 000 €

Prix haute saison été / semaine
50 000 €

Prix basse saison hiver / semaine
46 000 €

Prix haute saison hiver / semaine
50 000 €

Constructeur
Southern Wind Shipyard

Année de construction
2007

Longueur
30.2 m

Navigation
8

Cabines
4

Zone(s) de Navigation hiver
Croatia, East Mediterranean, Greece, Italy & Sicily, West Mediterranean

Zone(s) de Navigation été
Croatia, East Mediterranean, Greece, Italy & Sicily, West Mediterranean

Equipage
4

Vitesse max
12 knots

Vitesse de croisière
9.5 knots

Consommation
25 Litres/Hr

Configuration cabines
4 (2 x Double, 2 x Twin)