ARTHAUD YACHTING
SINCE 2003

S/Y LADY GITA

Longueur
49.26m
161.61 ft.

Personnes
12

Cabines
6

Equipage
9

ARTHAUD YACHTING
SINCE 2003

S/Y LADY GITA

- Air Conditioning
- Donuts
- Jacuzzi
- Jetski
- Kayaking
- Paddle Boards x 2
- Snorkeling Gear
- Tender
- Wakeboard
- Waterskis
- Wifi
- Knee board

DESIGN D'EXTÉRIEUR

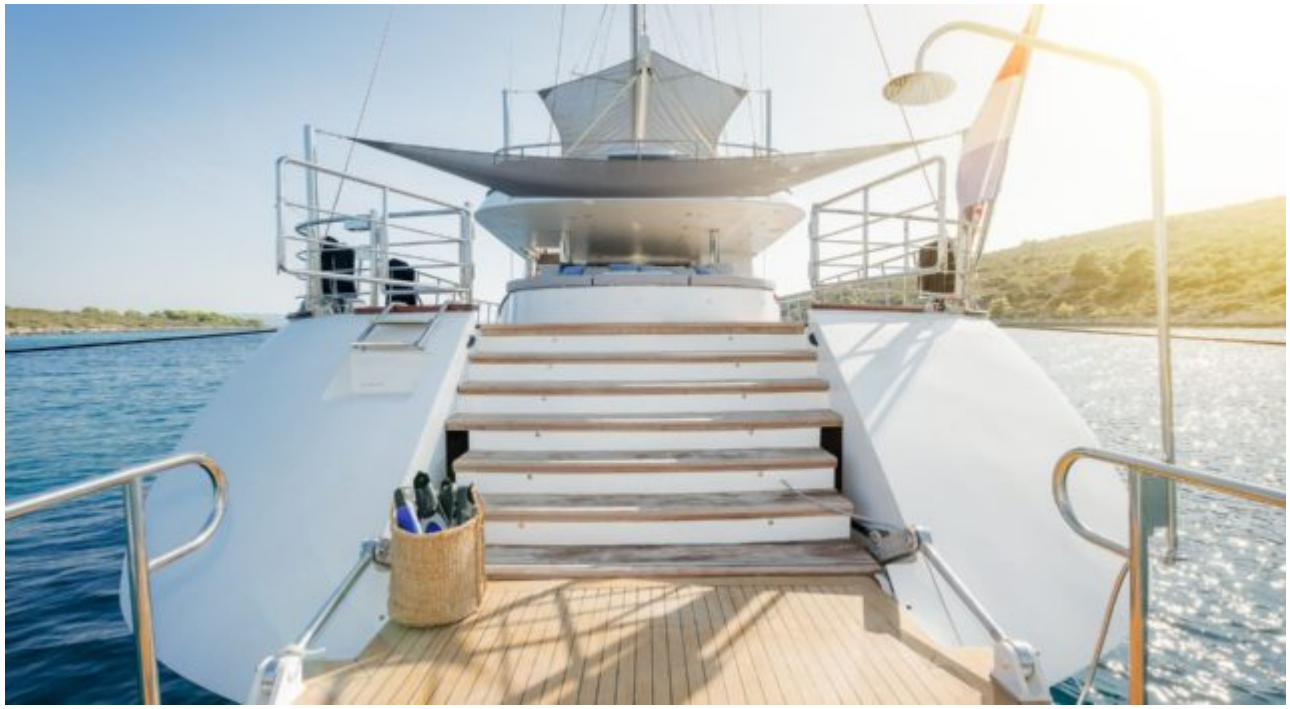

DESIGN D'INTÉRIEUR

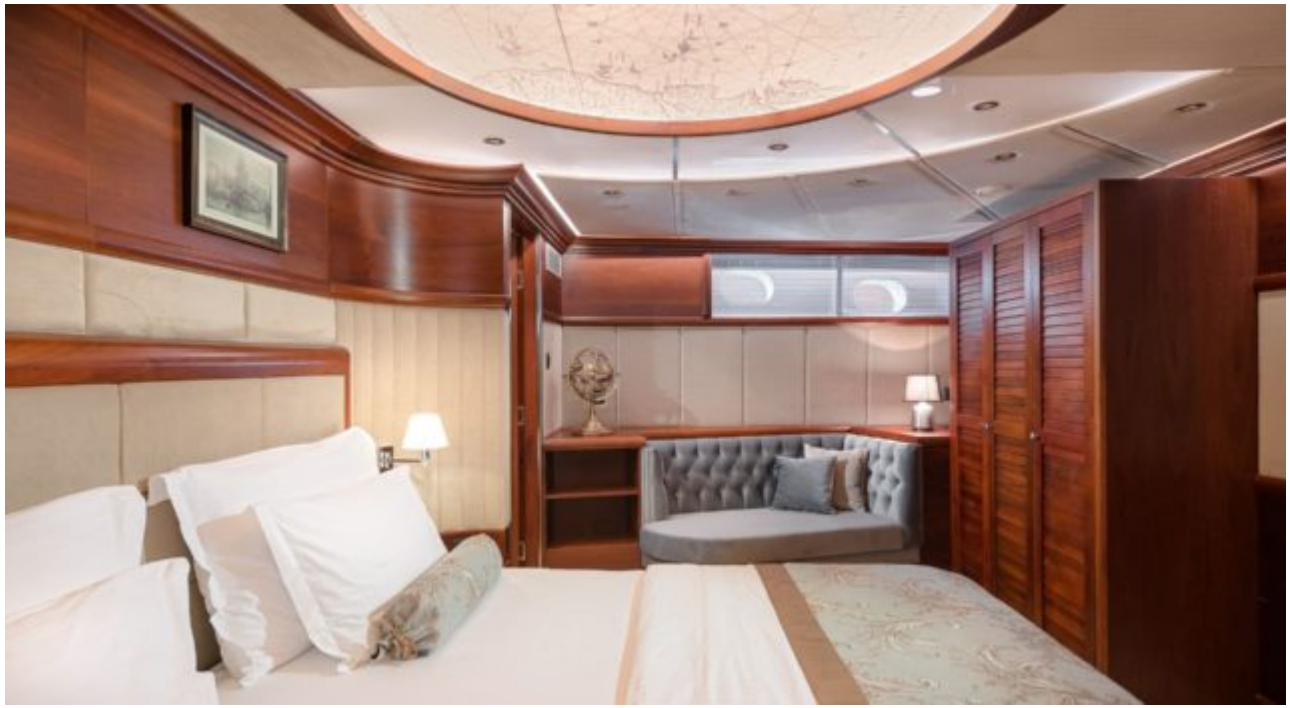

STATE ROOM 05

ORIENT

GALERIE MODE DE VIE

Spécifications

Prix basse saison été / semaine
99 000 €

Prix haute saison été / semaine
115 000 €

Prix basse saison hiver / semaine
89 000 €

Prix haute saison hiver / semaine
99 000 €

Constructeur
Odisej d.o.o

Année de construction
2019

Année de refit
2024

Longueur
49.26 m

Navigation
12

Cabines
6

Zone(s) de Navigation hiver
East Mediterranean, Northern Europe & The Baltics, West Mediterranean

Zone(s) de Navigation été
Corsica - Sardinia, East Mediterranean, French Riviera, Greece, Italy & Sicily, Northern Europe & The Baltics, Spain & Balearics, Turkey, West Mediterranean

Equipage
9

Vitesse max
12 knots

Vitesse de croisière
10 knots

Consommation
80 Litres/Hr

Configuration cabines
6 (4 x Double, 2 x Convertible)